

INSTITUTO NACIONAL DE ADMINISTRACION PUBLICA, A.C.

KM. 14.5 CARRETERA MEXICO-TOLUCA No. 2151 * COL. PALO ALTO * C.P. 05110 * CUAJIMALPA, MEXICO, D.F. * TEL.: 5081-2600 EXT. 4543, 4541 FAX: 5570-0532, 5259-1108

Recibimos de:

INSTITUTO MEXICANO DE LA PROPIEDAD INDUSTRIAL
 PERIFERICO SUR No. 3106 COL. JARDINES DEL PEDREGAL
 01900 ALVARO OBREGON, MEXICO D.F. R.F.C. INF931211NE1

Fecha: MEXICO, D.F. 4
 DIA: 05 MES: 10 AÑO: 2010

FACTURA 022520

22520

CANTIDAD	CONCEPTO	PARCIAL	TOTAL
2	CURSO INTEGRAL DE ADQUISICIONES, ARRENDAMIENTOS Y SERVICIOS DEL SECTOR PUBLICO Y SU REGLAMENTO, GRUPO 2	\$ 9,130.44	\$ 18,260.87
	PARTICIPANTES: JOSE LUIS HIGAREDA GUTIERREZ HILDEBERTO CARRONA FLORES		
	VEINTIUN MIL PESOS 00/100 M.N.		
		SUB TOTAL	\$ 18,260.87
		DESCUENTO	\$ 0.00
		I.V.A.	\$ 2,739.13
			\$ 21,000.00

4108-0002-7003-0001

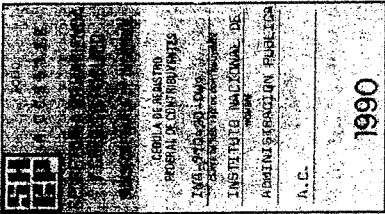

REG. FED. CAUS. INA-770420-DW1 CED. EMP. 77167-EX EFECTOS FISCALES AL PAGO PAGO EN UNA SOLA EXHIBICION

IMPRESO POR GEMINIS EDITORES E IMPRESORES, S.A. DE C.V. EMMA NO. 75 COL. NATIVITAS C.P. 03500 TEL. 55-90-70-50 R.F.C. GEI-850423 F51 FECHA DE INCLUSION DE LA AUTORIZACION EN LA PAGINA DE INTERNET DEL SAT: 7/01/2003 LA REPRODUCCION NO AUTORIZADA DE ESTE COMPROBANTE CONSTITUYE UN DELITO EN LOS TERMINOS DE LAS DISPOSICIONES FISCALES COMPROBANTES ELABORADOS EL 29 DE MAYO DE 2006, VIGENCIA 29 DE MAYO DE 2006 A 29 DE MAYO 2008, NUMERO DE APROBACION DEL SISTEMA DE CONTROL DE IMPRESORES AUTORIZADOS 9294048 FOLIO DEL 21, 101 AL 23,000

UNIDAD DE ENLACE

29 ENE. 2010



INSTITUTO MEXICANO DE LA PROPIEDAD INDUSTRIAL